CONCELLO: DOZON
RODEIRO
LALIN

N 53/64 DA F54-25

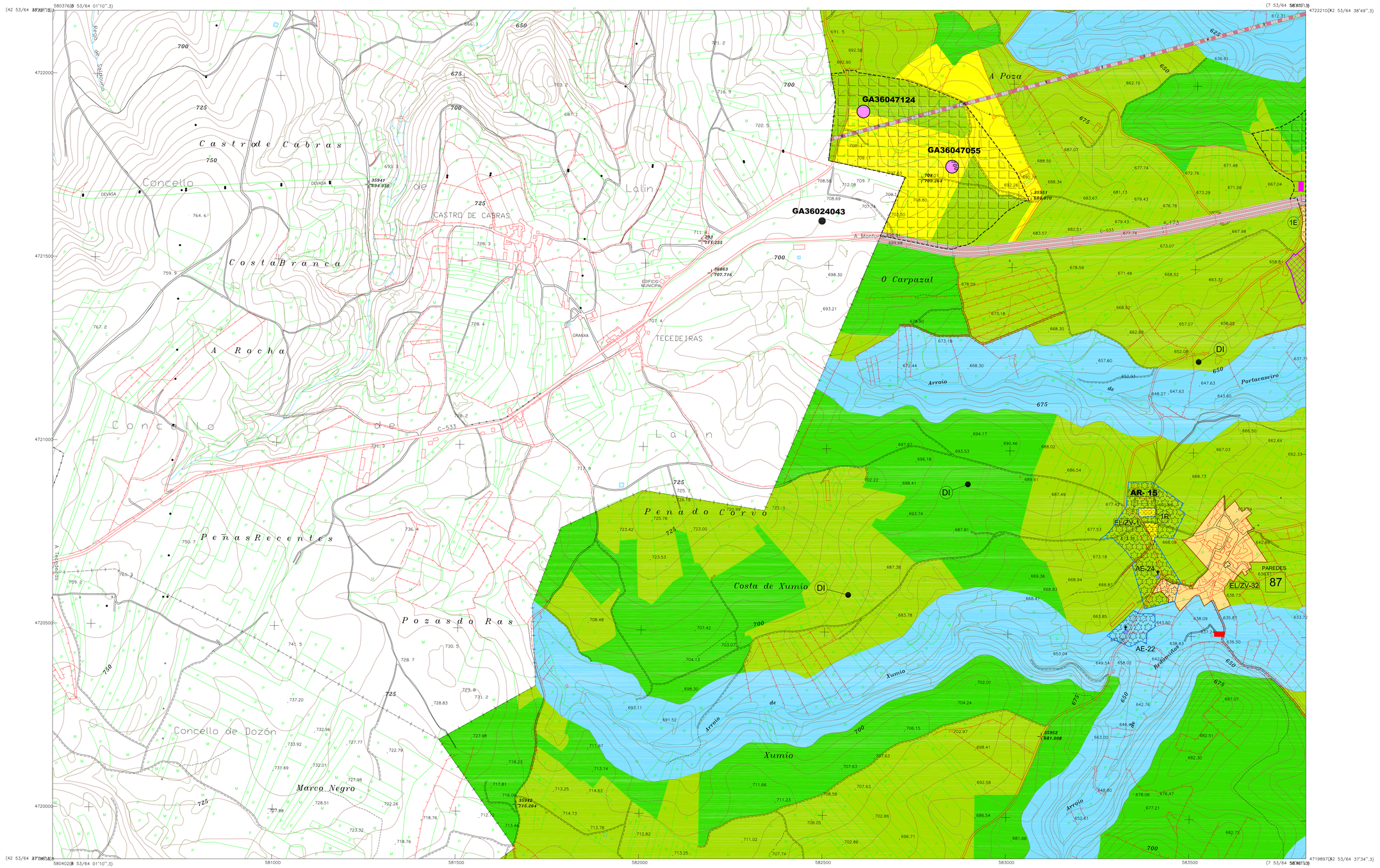

SIGNOS CONVENCIONAIS

- K, 2 — Estrada–Fito quilométrico.
- Corredoira.
- Carreiro.
- F.C. Ancho normal vía única
- F.C. Vía estreita única
- Liña eléctrica,alta tensión.
- Liña eléctrica,media tensión.
- Muro,parede ou tapia.
- Igrexa — Edificio público ou singular.
- Edificio privado.
- Depósito Elevado – Muiño de vento
- Dolmen de ... s — Punto Importante
- C D — Vertice xeodésico 1 orde e inferior
- P.a.2. 126.5 — Vertice topográfico–P. de apoio.
- Límite de provincia.
- Límite de concello.
- Límite do Dominio Público Marítimo – Terrestre
- Límite de parcela.
- M – P – C — Monte – Prado – Terreo de Cultivo
- Masa de árbores.
- INV — Invernadoiro
- Rios–Arroios.
- Canle.
- Rego
- Presa.
- M N — Manantial–Fonte–Pozo.
- Piscina–Estanque–Transformador.
- Trsf. h — Torre metálica–Poste
- 600 / 575 — 625.5 — Curvas de nivel–Cotas.
- Curvas de depresión.

CLASIFICACION DO SOLO

- SOLO URBANO
- SOLO DE NÚCLEO RURAL
- ÁREA DE EXPANSIÓN DO NÚCLEO RURAL — 3 Nº IDENTIFICACIÓN DE NÚCLEO
- SOLO URBANIZABLE DELIMITADO : R - RESIDENCIAL I - INDUSTRIAL
- SOLO URBANIZABLE NON DELIMITADO INDUSTRIAL (S.UR.ND-I)

SOLOS RÚSTICOS

- DE PROTECCIÓN ORDINARIA
- DE PROTECCIÓN AGROPECUARIA
- DE PROTECCIÓN FORESTAL
- DE PROTECCIÓN DE INFRAESTRUCTURAS
- DE PROTECCIÓN DE ESPACIOS NATURAIS
- DE PROTECCIÓN DAS AUGAS
- DE PROTECCIÓN DE INTERESE PAIXASÍSTICA
- DE PROTECCIÓN DO PATRIMONIO

PATRIMONIO CULTURAL

PATRIMONIO ARQUITECTÓNICO - ETNOGRÁFICO

- AC-1 — ELEMENTO CATALOGADO
- PROTECCIÓN DO ELEMENTO CATALOGADO

PATRIMONIO ARQUEOLÓXICO

- GA36017013 — PROTECCIÓN INTEGRAL
- PROTECCIÓN EXTERIOR DO XACEMENTO

SISTEMAS XERAIS DE INFRAESTRUCTURAS

- LIÑA ALTA TENSIÓN
- LIÑA MEDIA TENSIÓN
- DI — DEPÓSITOS, DEPURADORAS, ANTENAS, TRANSFORMADORES, TELEFONÍA
- DEPURADORA PREVISTA
- DEPOSITO PREVISTO

EQUIPAMENTOS

- R — RELIXIOSO
- A — ADMINISTRATIVO (PÚBLICO)
- S — SANITARIOS
- E — EDUCATIVOS (DOCENTES)
- C — CULTURAL E RECREATIVO
- D — DEPORTIVO
- M — MERCADO
- ESPACIOS LIBRES E ZONAS VERDES

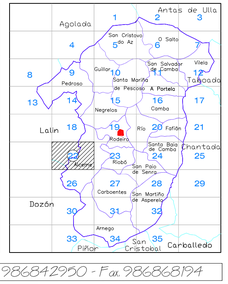

CONCELLO DE RODEIRO

PLAN XERAL DE ORDENACIÓN MUNICIPAL
CORRECCIÓN PARA APROBACIÓN DEFINITIVA

PLANO DE ORDENACIÓN	DATA	PLANO Nº
	SETEMBRO-2.008	O - 3
ORDENACIÓN DO TÉRMINO MUNICIPAL	ESCALA 1/5.000	22

ADIU S.L. C/ALAMEDA, 16 - 36001 - PONTEVEDRA - Tfno. 986842950 - Fax. 986868194 ADIU S.L. C/ ALAMEDA, 16 - 36001 - PONTEVEDRA - Tfno. 986842950 - Fax. 986868194 ADIU S.L. C/ ALAMEDA, 16 - 36001 - PONTEVEDRA - Tlfno. 986842950 - Fax. 986868194